



AestheFill

MÁS SEGURO, MÁS EFECTIVO
RESTAURA LA JUVENTUD
PIEL FLEXIBLE Y ELÁSTICA

Solutions for aesthetic
and dermatological medicine

medyglōbal

AestheFill

¿QUÉ ES?

AestheFill es un potente **estimulador de colágeno**. Se trata de un relleno dérmico que provoca una profunda regeneración de los tejidos con el fin de reducir los signos de envejecimiento a largo plazo.

Posee un asombroso efecto **antienvjecimiento**, ya que la capacidad de retención del agua del ácido poliláctico es 20 veces mayor que la del ácido hialurónico, pudiendo restaurar a un nivel más profundo las arrugas.

¿DE QUÉ SE COMPONE?

AestheFill está hecho de ácido poliláctico, una **sustancia biocompatible y reabsorbible** que se usa en medicina desde hace más de 20 años.

Es un derivado natural de los alfa-hidroxiácidos. Se sintetiza desde sustancias extraídas del maíz y no tiene proteínas, lo que hace que sea un producto **antialérgico**.

Esta sustancia estimula de manera natural las células de la piel para que sean capaces de crear su propio colágeno.

Además, la biodegradación del gel se produce como resultado de la hidrólisis, esto es, el poliláctico se descompone gradualmente en ácido láctico y glucógeno, para excretarse después de manera natural del cuerpo.

La función principal de **AestheFill** consiste en reemplazar el colágeno perdido y reponer la firmeza de la piel de una manera sutil conforme va pasando el tiempo, obteniendo así un resultado más natural.

¿EN QUÉ CASOS ESTÁ RECOMENDADO?

Se recomienda este tipo de relleno en personas con síntomas de flacidez que quieran y necesiten **aportar firmeza**, así como para **corregir arrugas profundas** tales como el surco nasogeniano, las líneas de marioneta, los pómulos y la zona periorbital. Se suele aplicar en pacientes con edades comprendidas entre los 35 y 65 años.

Zonas de aplicación e indicaciones:

- Pérdida de volumen, arrugas y flacidez en cuello, escote y manos.
- Pérdida de firmeza, elasticidad y densidad en mejillas, sienes y surco nasolacrimal.
- Arrugas y pliegues profundos alrededor de los ojos, alrededor de la boca, surcos nasolabiales y premaxilares.
- Anillos de Venus en el cuello.
- Cicatrices atróficas y postoperatorias.
- Contorno facial (asimetría y pérdida de volumen).
- Flacidez en abdomen, brazos y rodillas.
- Falta de volumen en glúteos.

AestheFill actúa sobre la pérdida de colágeno gradualmente con una serie de tratamientos, una media de 2 o 3 sesiones con intervalos de 4 a 6 semanas entre ellas.

Tan pronto como el producto entra en la piel, comienza a rellenar los huecos que surgen como resultado del envejecimiento de la piel y la pérdida de sus propias proteínas estructurales. Las moléculas de polilactida inmediatamente comienzan a activar el proceso de renovación de los tejidos y de formación de colágeno, recuperando volumen y alisando las arrugas más profundas. La estructura porosa de las moléculas de **AestheFill** es lo que garantiza una colagenogénesis eficaz y una distribución uniforme del gel.

Además, el **ácido poliláctico** también estimula la **producción de ácido hialurónico**. Esto es debido a que tras la descomposición y completa eliminación de su principal

sustancia, proceso que dura entre 3 y 4 meses, en el lugar donde se ha inyectado el gel no queda un vacío, sino una nueva producción de colágeno y elastina, prolongando así el efecto de **AestheFill** en el tiempo.

Inmediatamente después del tratamiento, la apariencia inicial en el paciente será de relleno e hinchazón aunque este efecto desaparecerá en unos pocos días. Entre el 2º y 5º día de la infiltración **aumenta el volumen como consecuencia de la firmeza y se corrigen las arrugas**, a partir de aquí el organismo reabsorbe el agua y desaparece esa corrección inicial comenzando entonces la estimulación del propio colágeno con la consecuente mejoría progresiva de la piel.

Los resultados completos serán visibles transcurridos entre 45 y 90 días después del tratamiento.

PROTOCOLO

El procedimiento se lleva a cabo con una ampolla para cada paciente.

El volumen del preparado aplicado es de 10 ml, suficiente para eliminar las arrugas en 2-3 zonas (cara, cuello, escote) o los glúteos completos a nivel corporal.

El tratamiento es indoloro, no hay tiempo de recuperación, ni hematomas ni hinchazón.

Resultados inmediatos después de la administración del producto, el efecto se acumula dentro de los 2 meses siguientes al tratamiento y dura hasta 12 meses.

Después del procedimiento, el paciente tiene un aspecto rejuvenecido totalmente natural.



Estimulador
de colágeno



Duración
2 años



Hidratación
profunda

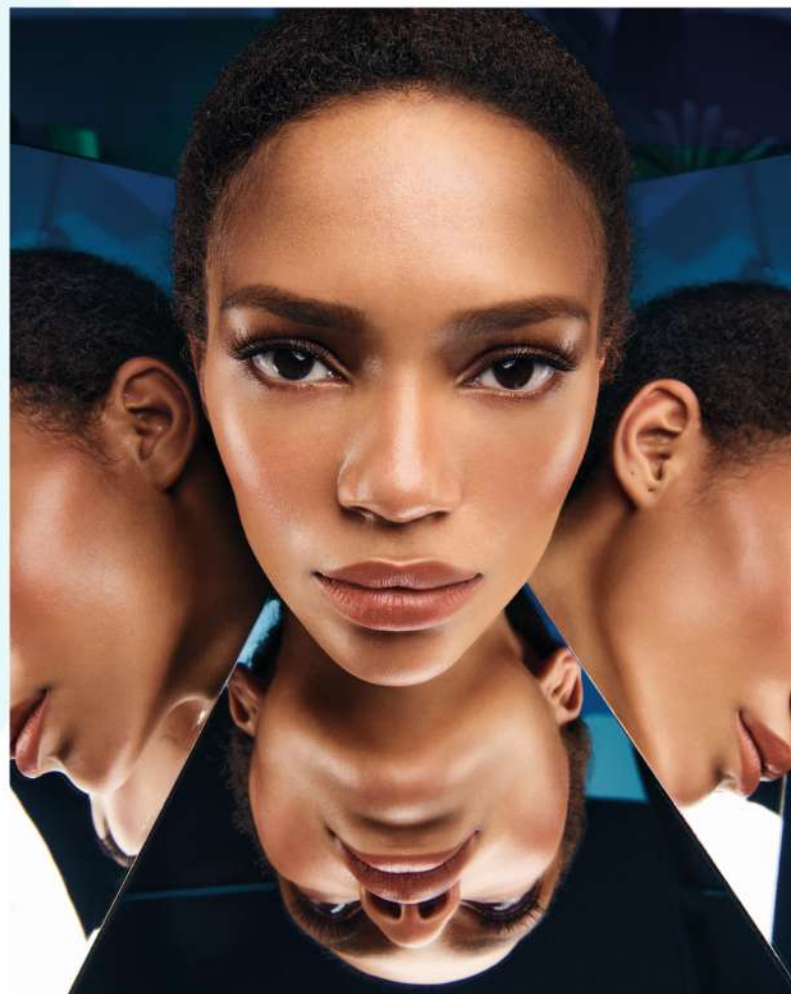

AestheFill

AestheFill_PLA (Ácido Poliláctico) Filler dérmico

VENTAJAS PRINCIPALES

Estimula las propias células para generar más colágeno al ser inyectado en las capas profundas de la piel.

Es un poderoso retenedor de agua en la dermis.

Es un producto que se aplica a nivel subdérmico.

Duración aproximada de 12 meses, necesitando únicamente un mantenimiento anual con el fin de no volver a la apariencia original.

El producto no migra a otros tejidos, es decir, todas las moléculas de ácido poliláctico introducidas en la dermis permanecen en la capa deseada, manteniendo la firmeza en la zona de inyección.

El médico puede realizar la aplicación en diferentes niveles de la dermis (profunda y superficial).

La peculiar forma geométrica y diminuta de las partículas de ácido poliláctico consigue evitar la obstrucción de la aguja durante la administración.

Sin efectos secundarios ni riesgo de infección

El resultado se hace visible desde el primer tratamiento.

Máxima seguridad para el organismo ya que, el ácido poliláctico se elimina de forma natural del cuerpo.

